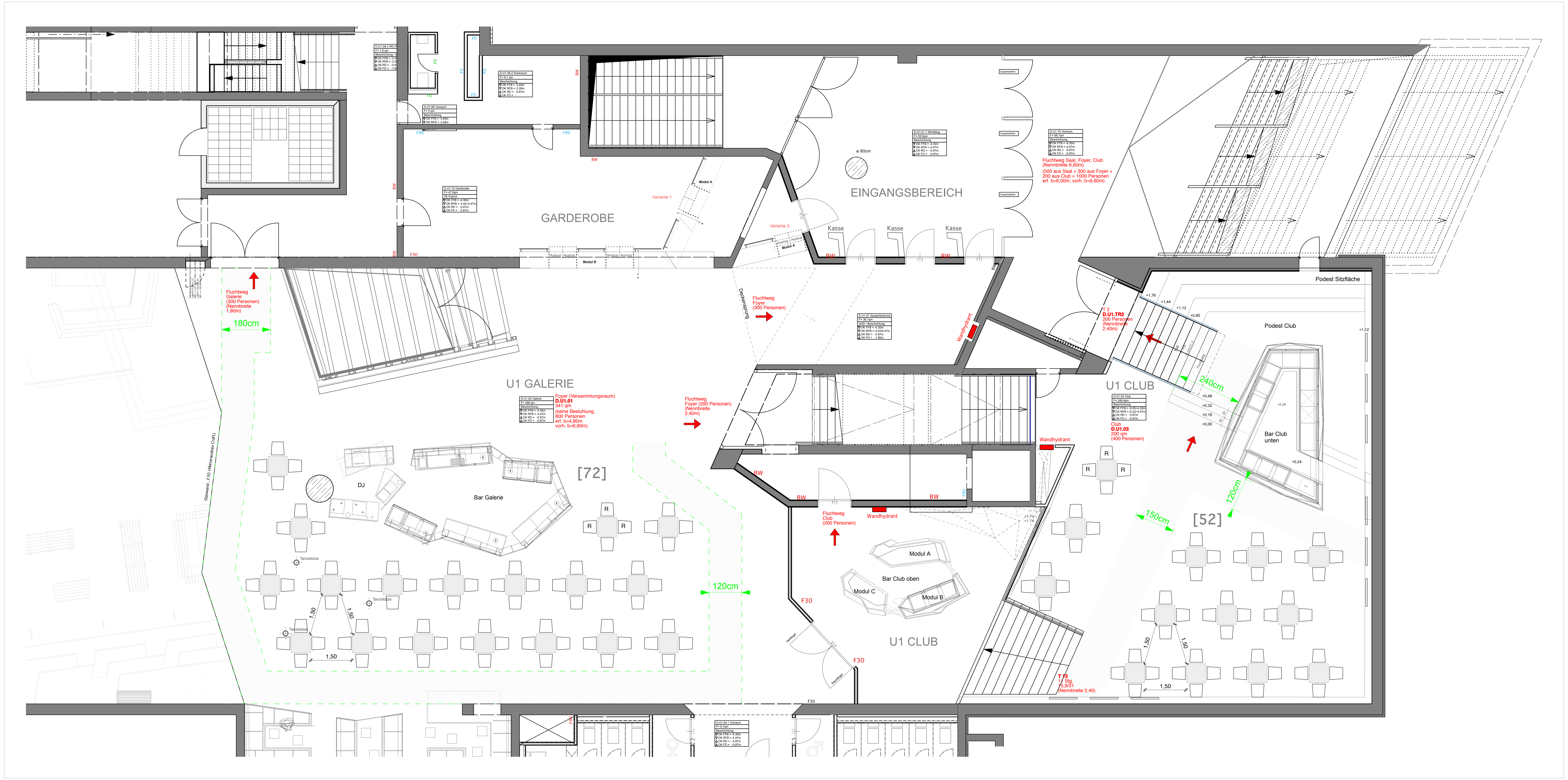

Club im ZOB München
Arnulfstraße 17
80335 München

Standort

4er Tische Galerie / Club U1

Bestuhlungsplan	**1/100**	**21.09.2009**
Planinhalt	Maßstab	Datum

Sitzplätze Club:	**52 Personen**	**(200qm)**
davon Rollstuhl	3 Peronen	
Podest Club		(30qm)
Barzone Club oben		(49qm)
Stehplätze:	**158 Personen**	**(79qm)**
Sitzplätze Galerie:	**72 Personen**	**(368qm)**
davon Rollstuhl	3 Peronen	
Barzone Galerie		(30qm)
Loungebox (fest eingebauter Sitzbereich)		(46qm)
Garderobenbereich		(65qm)
Stehplätze:	**190 Personen**	**(95qm)**

ausgewiesene Fläche/ Person

SP	Sitzplätze
NA	Notausgang/Fluchttüren
WH	Wandhydrant
R	Rollstuhlplatz

4eckiger Tisch 70x70cm mit 4 Sitzplätzen

Legende

Genehmigungsfeld

Craft Veranstaltungs AG
Landsbergerstraße 185
80687 München

Ansprechpartner Dierk Beyer
Tel.: 01728189988
Tel.: 089/ 59989641

HMWARCHITEKTEN
Marienplatz 28
80331 München

Adresse | Planverfasser