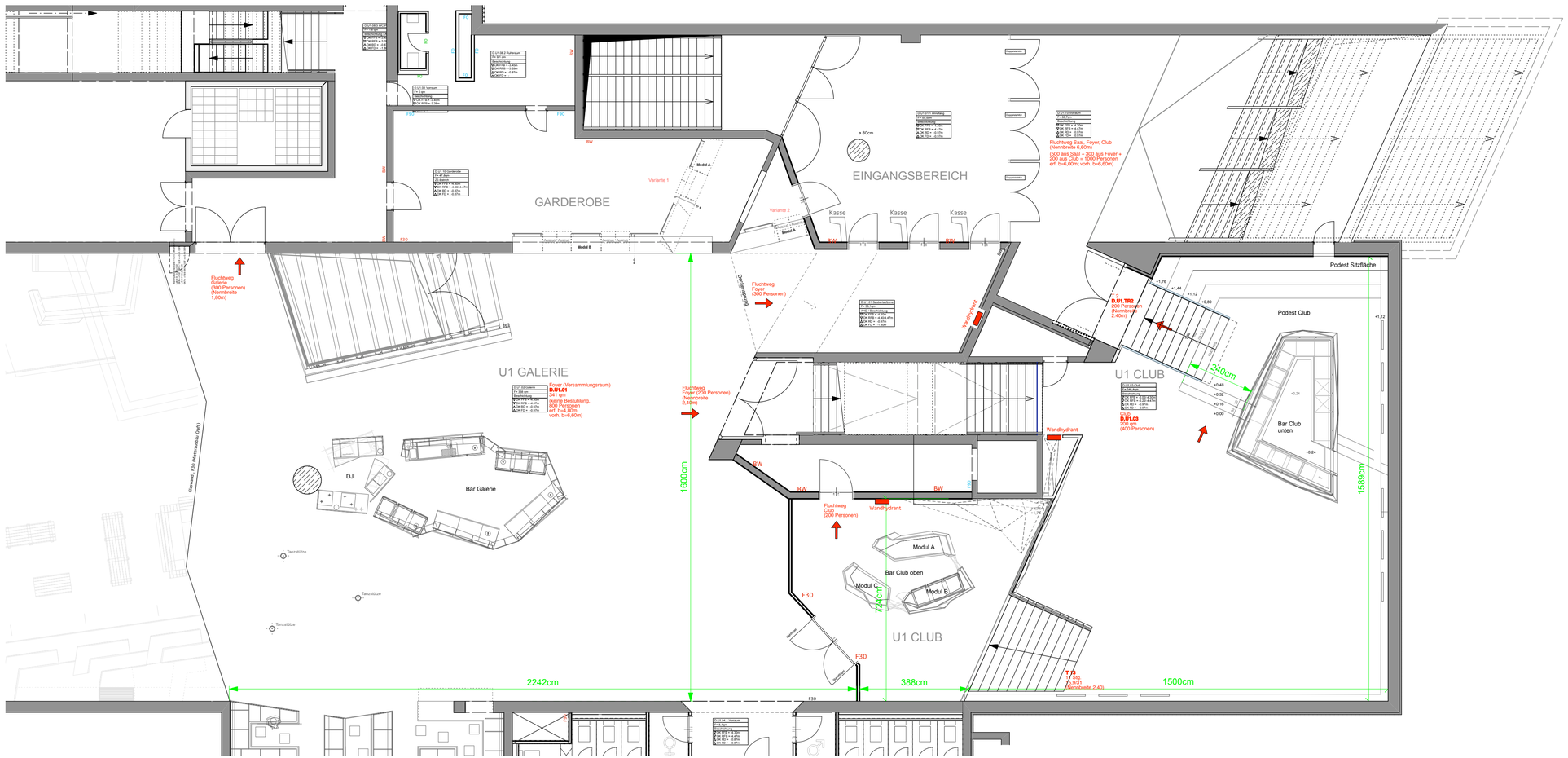

Club im ZOB München
Arnulfstraße 17
80335 München

Standort

Galerie / Club U1 leer

Bestuhlungsplan	**1/100**	**11.08.2009**
Planinhalt	Maßstab	Datum

Fläche Club	400 Personen (200qm)
Fläche Galerie	800 Personen (341qm)
Stehplätze Gesamt	**1200 Personen**

ausgewiesene Fläche/ Person

SP	Sitzplätze
NA	Notausgang/Fluchttüren
WH	Wandhydrant
R	Rollstuhlplatz

Legende

Genehmigungsfeld

Adresse | Planverfasser